

Coupon de don à remplir et à nous renvoyer à l'adresse suivante :

**FEP (Fonds Éducatifs Plurielles)**  
 21 rue Albert 1<sup>er</sup> - 91600 Savigny sur Orge  
 avec votre chèque à l'ordre de « Fonds Éducatifs Plurielles »



Nom :

Prénom :

Adresse :

Code postal :

Ville :

Téléphone :

Je souhaite recevoir un reçu fiscal\* :  OUI  NON

Email pour recevoir le reçu fiscal :

Je fais un don ponctuel de  € par chèque



Je choisis entre :

Un don sans affectation particulière

Un don affecté de préférence\*\* au projet

*\* Vos dons sont déductibles à 66 % de vos revenus pour en savoir plus consultez notre site. Exemple : le versement de 50€/mois représente 17€ de don une fois la déduction fiscale appliquée.*

*\*\* J'autorise le Fonds à réorienter l'affectation du don en fonction des besoins.*

Date :

Signature :

## Nos partenaires



Le **Printemps de l'Éducation** qui rassemble les acteurs du renouveau éducatif : Les colibris, Dialogues en Humanité, Récit, Graine d'Écoles, Association Montessori de France, Les enfants d'abord, ...

La **Living School** : école bilingue dont le savoir-être est à la base de la pédagogie.

La **Ferme des Enfants**, école fondée par Sophie Rabhi-Bouquet au sein d'un écovillage à vocation pédagogique et intergénérationnelle : Le Hameau du Buis.

L'association **Public-Montessori** : professeurs des écoles engagés au sein de l'Éducation Nationale pour une école bienveillante et respectueuse des besoins de l'enfant.

La fédération des **Écoles Steiner-Waldorf** qui regroupe 22 écoles avec 2500 élèves, 3 instituts de formation en France et fait partie d'un réseau mondial.

La **Fondation Nature et Découverte** qui œuvre pour la préservation de la biodiversité et place le citoyen et l'enfant au cœur des projets soutenus.

La **Fondation Lemarchand pour l'Équilibre entre les Hommes et la Terre**.

## FONDS DE DOTATION DÉDIÉ À LA DIVERSITÉ ÉDUCATIVE

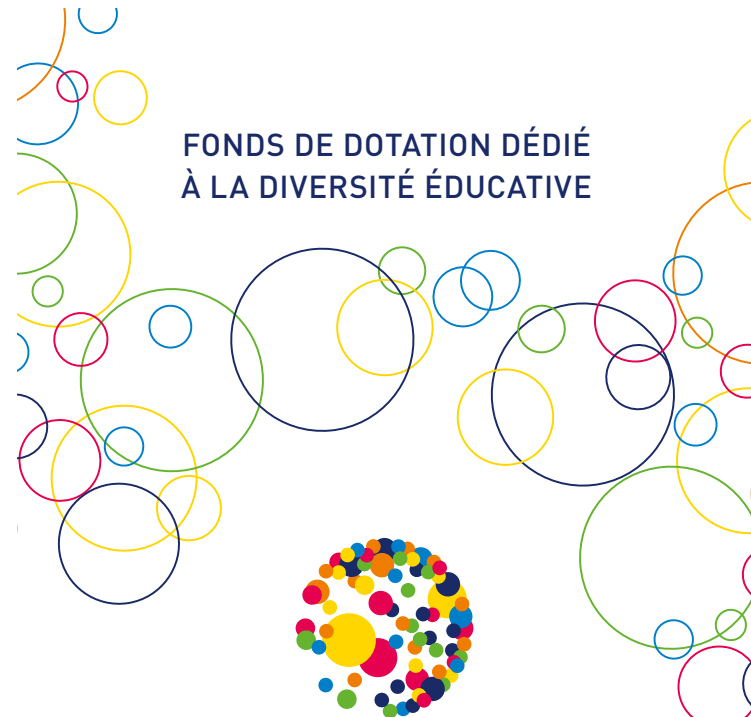

# ÉDUCATIFS PLURIELLES

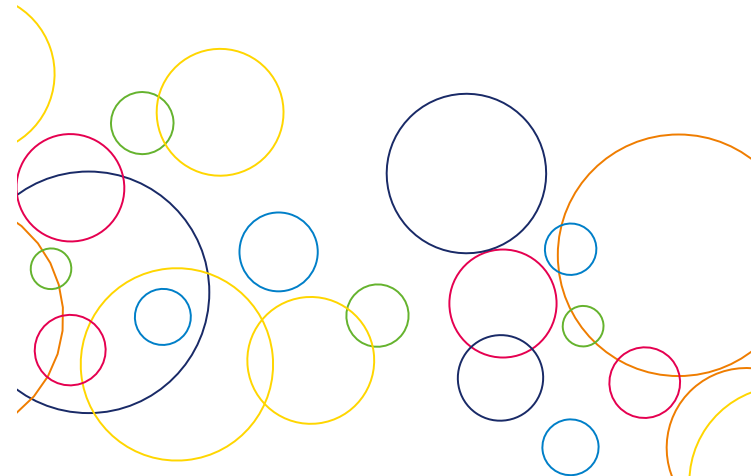

UNE ÉDUCATION POUR TOUS,  
 ADAPTÉE À CHACUN

## Le fonds

Le fonds Educations Plurielles est né du constat partagé de la nécessité de créer un outil de soutien à la diversité éducative. Notre conviction est en effet qu'il n'est d'éducation que dans et pour la liberté et que seule la plus grande diversité rend cette liberté effective.

” La diversité éducative est une richesse qui exige d'être préservée et cultivée pour elle-même. ”

” Le fond Educations Plurielles a pour but de soutenir et encourager les initiatives et les projets à caractère éducatif qui placent les valeurs humaines au centre de leur action et entendent contribuer au plein épanouissement des potentialités de chacun. Il s'attache à encourager et à préserver la richesse que constitue la diversité éducative. ”



Le fonds a vocation à devenir une fondation reconnue d'utilité publique.

Pour en savoir plus  
[www.educations-plurielles.fr](http://www.educations-plurielles.fr)  
[contact@educationsplurielles.fr](mailto:contact@educationsplurielles.fr)

## Des projets à soutenir



Construction d'une salle polyvalente pour la ferme aux enfants, école fondée par Sophie Bouquet-Rabhi au sein d'un écovillage à vocation pédagogique et intergénérationnel (le Hameau du Buis).  
€ Coût du projet : 300 000 €

Campagne de dotation en matériel pédagogique Montessori au sein de classes de l'Education Nationale. Porté par l'association Public Montessori.  
€ Coût du projet : 10 000 €



Financement de matériel et formation d'enseignants à l'animation de jeux sociaux et coopératifs.  
But : améliorer la qualité des relations entre enfants. Porté par l'école Steiner de Verrières-le-Buisson.  
€ Coût du projet : 1 500 €

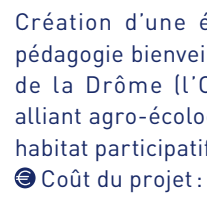

Création d'une école basée sur la pédagogie bienveillante dans la vallée de la Drôme (l'Oasis de Serendip) alliant agro-écologie, éco-tourisme et habitat participatif.  
€ Coût du projet : 525 000 €



Expérimentation du yoga et de la méditation en classe (Pleine conscience), pour des enfants de 3 à 12 ans.  
But : former des enseignants, améliorer la concentration des enfants, favoriser la confiance en eux. Projet porté par l'école CAB (Centre actif Bilingue).  
€ Coût du projet : 14 000 €

## Nos parrains

**Gérard et Béatrice Barras**, développeurs d'initiatives en éducation populaire et économie sociale et solidaire, co-fondateurs du chantier de jeunes du Viel Audon, de la SCOP Ardelaine et du réseau REPAS.

**Anne Ghesquière**, Directrice de Collection Eyrolles & Marabout, fondatrice du magazine FemininBio.com et auteur d'ouvrages sur le bien-être au naturel, elle co-organise aussi les rencontres «Changer le monde» à Paris.

**Antoine Lemarchand**, président directeur général de Natures et Découvertes, président de la Fondation éponyme, vice-président d'Entreprise et Progrès, administrateur de la Fondation Lemarchand pour l'équilibre entre les Hommes et la Terre.

**Edgar Morin**, Philosophe, sociologue et anthropologue, auteur de nombreux ouvrages.

**Claire Nouvian**, ancienne journaliste, directrice de l'association Bloom qui lutte contre l'exploitation des océans.

**Pierre Rabhi**, Agriculteur, écrivain et penseur, initiateur du Mouvement Colibris, des Oasis en tous lieux, de Terre et Humanisme. Auteur de nombreux livres, il appelle à «l'insurrection des consciences» pour fédérer ce que l'humanité a de meilleur.

**Caroline Sost**, Directrice fondatrice de Living School, Présidente de l'association Savoir-être & éducation.

**Antonella Verdiani**, a été responsable des questions d'éducation à l'UNESCO, à l'initiative de l'Alliance Printemps de l'Éducation. Auteur de «Éduquer à la joie. Ces écoles qui rendent les enfants heureux» éd. Actes Sud.